

	<b>FICHE PROJET - MODOP VIDEO</b>	<b>FP 135U</b>
	<b>Site internet Simplifié-Diffusion-Consultation</b>	Version A.02
		Page 1 sur 6

<b>FP135U - Rôle</b>	Description du module optionnel n°2 de génération du mini-site internet HTML de recherche et consultation des Modes opératoires.
<b>Informations</b>	
<b>Applicable</b>	Modop Vidéo 3.7R02-04 ( <b>version Beta / Expert</b> )
<b>Pré-requis</b>	<b>Applicable au répertoire de publication.</b>  <b>Pour une exploitation complète du module, les ModOp papier ont dû être générés au format HTM.</b>
<b>Généralités</b>	Le module Optionnel 2 du logiciel MODOP VIDEO, permet, aux utilisateurs, de générer : <ul style="list-style-type: none"> <li>• Une page Web de résumé de l'ensemble des Modes opératoires <b>Publiés</b></li> <li>• Une page web de consultation pour chaque mode opératoire, incluant la consultation Vidéo, ainsi qu'un lien vers le Mode Opérateur au format HTML</li> </ul>
<b>Limites</b>	<b>La consultation du mini-site n'est possible que sur Internet Explorateur dans le cas de l'utilisation des modèles fournis par défaut avec MODOP VIDEO [consultation de la vidéo au format WMV]</b>  <b>Tous les utilisateurs doivent accéder aux pages depuis le même répertoire de partage. (par exemple M :, K :, \\srvorcl\Publication ...)</b>
<b>Généralités</b>	
<b>Mini Site Internet</b>	Le mini-site internet inclut : <ul style="list-style-type: none"> <li>• Une page qui résumé l'ensemble des modes opératoires publié. Cette page permet de recherche un mode opératoire dans la liste, et d'accéder aux pages de consultation de chacun d'entre eux.</li> <li>• Pour chaque mode opératoire, une page de visualisation du ModOp Vidéo est générée. Cette page permet aussi, de consulter le Mode Opérateur Papier au format HTML.</li> </ul>



# FICHE PROJET - MODOP VIDEO

## Site internet Simplifié-Diffusion-Consultation

FP 135U

Version A.02

Page 2 sur 6

Plan du Site /  
Recherche de  
modes opératoires

Exemple :

The screenshot shows a web browser window with the address bar containing 'C:\MesExportsServeur\index.htm'. The search bar contains 'TXR' and shows 7 results. The results are listed in a table-like format with columns for a thumbnail, a list of search terms, a video number, a date and time, a version number, and a 'VOIR PROCEDURE' link.

Thumbnail	Search Terms	Video Number	Date/Time	Version	Action
	Montage Chaines Neige TXR9 Exemples Modop OK Modop Demo Axaune Montage Chaines TXR9 sur VL	12	A. FREREJEAN 19/01/2015 14:19:34	Montage Chaines Neige TXR91_0_0 Version ModOp : 1.0.0 Réalisé avec MVU : 3.7 R01-04	<a href="#">VOIR PROCEDURE</a>
	Montage Démontage Chaines Neige TXR9 Exemples Modop OK Modop Demo Axaune Montage Chaines TXR9 sur VL	13	A. FREREJEAN 19/01/2015 12:23:13	Montage Démontage Chaines Neige TXR91_0_0 Version ModOp : 1.0.0 Réalisé avec MVU : 3.7 R01-04	<a href="#">VOIR PROCEDURE</a>
	Nettoyage Barres Laiton Escalier Exemples Modop OK Modop Demo Axaune Nettoyage Barre Laiton		AXAUNE 11/01/2014 06:44:46	Nettoyage Barres Laiton Escalier1_0_0	

Consultation de la  
Vidéo d'un mode  
opératoire

Exemple :

The screenshot shows a web browser window displaying a video player. The video title is 'Mode Opératoire Vidéo : Montage Chaines Neige TXR9'. The video player shows a black screen with the text 'MODOP VIDEO ULTRA LOGICIEL' and 'Montage Chaines Neige TXR9 AXAUNE Sans 1.0.0'. The video player controls are visible at the bottom, showing a progress bar and a 'Suspendu' button. On the right side of the video player, there are links for 'VOIR PDF', '--- (DOC)', '--- (HTML)', 'VOIR JPG', 'VOIR MP4', and 'VOIR WMX'.



# FICHE PROJET - MODOP VIDEO

## Site internet Simplifié-Diffusion-Consultation

FP 135U

Version A.02

Page 3 sur 6

### Principes de la génération

#### Génération

Les pages du site internet sont générées à partir du répertoire de Publication des Modes Opérateurs.

La génération s'appuie sur deux modèles de documents qui permettent de configurer l'aspect visuel des pages générées.

Ces modèles sont des fichiers HTML, d'extension « htmmod » et « htmpla ». Ils doivent être placés dans le répertoire « HTMLModel ».

Deux modèles sont utilisés :

- Le modèle de consultation d'un Mode Opérateur (« htmmod »)
- Le modèle de génération de la page principale (« htmpla »)

#### Configuration des modèles

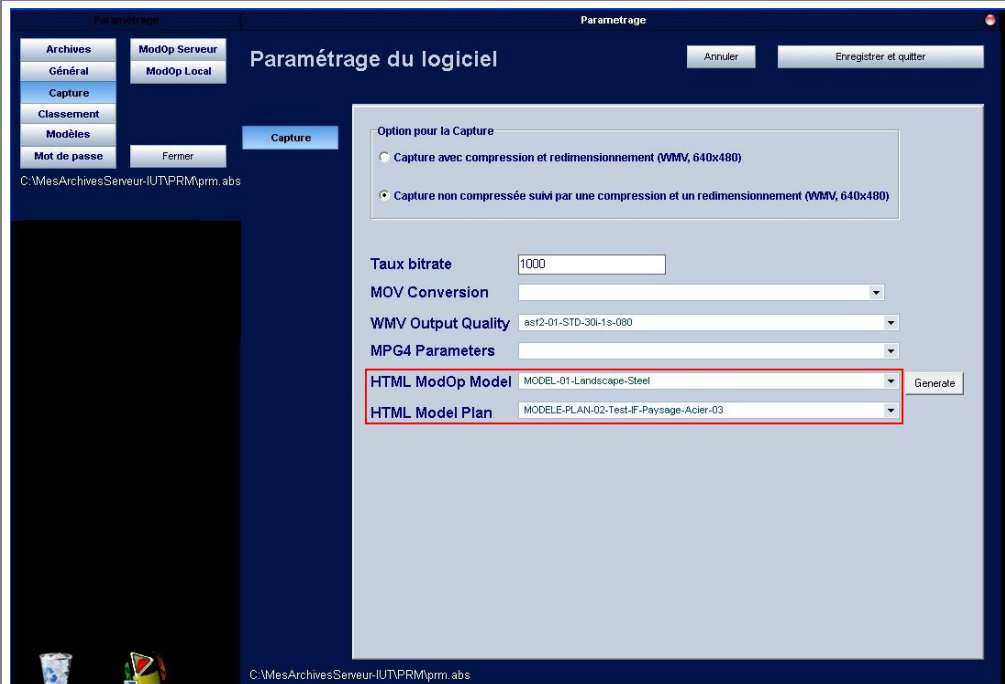

Le bouton « Générer » permet de régénérer complètement les informations du site de consultation.



# FICHE PROJET - MODOP VIDEO

## Site internet Simplifié-Diffusion-Consultation

FP 135U

Version A.02

Page 4 sur 6

### Création des modèles

#### Création des modèles

Les modèles peuvent être modifiés selon les attentes de l'entreprise.  
Ces modèles incluent des paramètres, qui sont complétés lors de la génération, par les informations des modes opératoires.  
Les paramètres sont encadrés par les symboles « @ ».   
Par exemple : @DateModification@ indique la date de modification du Mode Opérateur en cours.

#### Exemple de code HTML de Modèle

Exemple de code d'affichage de l'image vignette du Mode Opérateur, du nom, des Champs de classement 1, 2, 3 , Auteur et date de modification

```
<td width="200" height="150" valign="top">
  <img src='./Media/@NomFichierJPG@' width='140' height='105' border='0' alt='' />
  <font face="Arial" size="2" color="black"><b>@Nom@</b></font>
  <br><font face="Arial" size="2" color="black"><b>@Champ1@</b></font>
  <br><font face="Arial" size="2" color="black"><b>@Champ2@</b></font>
  <br><font face="Arial" size="2" color="black"><b>@Champ3@</b></font>
  <br>
  <br><font face="Arial" size="2" color="black"><b>@Auteur@</b></font>
  <br><font face="Arial" size="2" color="black"><b>@DateModification@</b></font>
</td>
```

#### Page HTML générée

[exemple précédent de code HTML encadré en rouge]

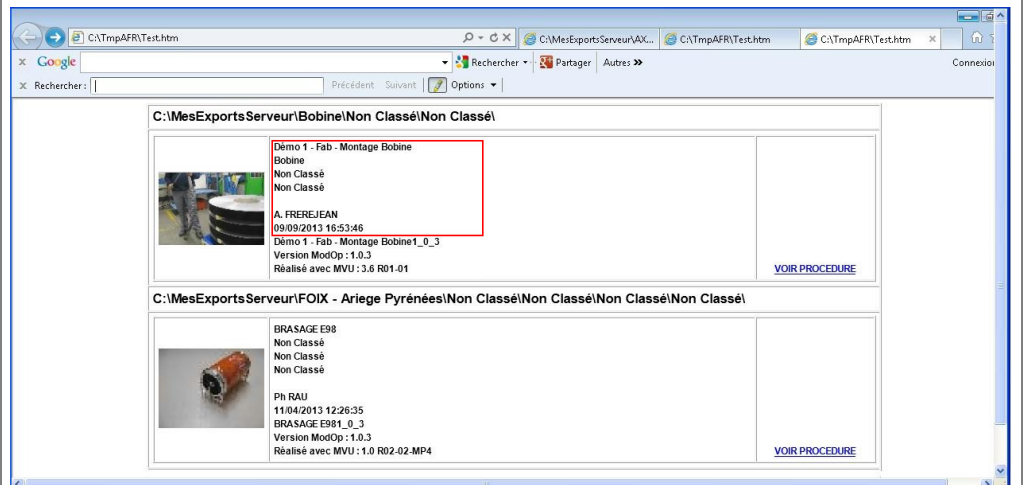



## FICHE PROJET - MODOP VIDEO

### Site internet Simplifié-Diffusion-Consultation

**FP 135U**

Version A.02

Page 5 sur 6

## Paramètres

### Paramètres du Mode Opérateur

Les paramètres du mode opérateur, sont issus du fichier « xml » disponible dans le répertoire « Media » (dans le répertoire de publication).

Les paramètres disponibles sont les suivants :

- **@Nom@** : Nom du Mode Opérateur
- **@Active@** : Mode opérateur Actif ou non
- **@Code@** : Code interne du Mode Opérateur
- **@ModeleCode@** : Code du Modèle
- **@Etat@** : Etat du Mode opérateur
- **@Pref@** :
- **@Modifiable@** : Modifiable ou non
- **@VersionLogiciel@** : Version du Logiciel ModOp utilisé pour lors de la génération
- **@VersionModop@** : Version du Mode Opérateur
- **@EtapeMax@** : EtapeMax atteinte (toujours 6)
- **@DateCreation@** : Date de création
- **@DateModification@** : Date / Heure de modification
- **@Site@** : Site
- **@Entreprise@** : Entreprise
- **@Auteur@** : Auteur
- **@AddrRep@** : Emplacement de génération (hors répertoire de Publication)
- **@NomAncienneVersion@** : Ancien nom du Mode opérateur
- **@NomFichierMP4@** : Nom du fichier MP4 généré (avec son extension)
- **@NomFichierWMV@** : Nom du fichier WMV généré (avec son extension)
- **@NomFichierWMX@** : Nom du fichier WMX généré (avec son extension)
- **@NomFichierPDF@** : Nom du fichier PDF généré (avec son extension)
- **@NomFichierDoc@** : Nom du fichier Doc généré (avec son extension)
- **@NomFichierJPG@** : Nom du fichier JPG généré (avec son extension)
- **@NomFichierHTML@** : Nom du fichier HTML généré (avec son extension)



## FICHE PROJET - MODOP VIDEO

### Site internet Simplifié-Diffusion-Consultation

**FP 135U**

Version A.02

Page 6 sur 6

#### Autres paramètres

D'autres paramètres sont aussi disponibles afin de générer les pages HTML

- **@DIRECTORY@** : Répertoire complet contenant le fichier WMV en cours de traitement (inclut \ en fin de chaîne)
- **@WMVFILENAME@** : Nom du fichier WMV en cours de traitement (sans son chemin et sans l'extension)
- **@NUMBER@** : Numéro du fichier WMV (parmi la liste des fichiers trouvés)
- **@DIRECTORYCHANGED@** : [True, False] Indique que le fichier WMV en cours de traitement se trouve dans un répertoire différent du fichier précédemment traité
- **@ERROR@** : Message d'erreur de génération
- **@WITHERROR@** : [True, False] True si un message d'erreur (de génération) est disponible
- **@INFO@** : Message d'information de génération (par exemple : Ancienne version de ModOp)
- **@WITHINFO@** : [True, False] True si un message d'information est disponible
- **@HTMLFILEEXISTS@** : [True, False] True si le ModOp au format HTML Existe
- **@MP4FILEEXISTS@** : [True, False] True si le ModOp au format MP4 Existe
- **@PDFFILEEXISTS@** : [True, False] True si le ModOp au format PDF Existe
- **@DOCFILEEXISTS@** : [True, False] True si le ModOp au format DOC Existe
- **@WMVFILEEXISTS@** : [True, False] True si le ModOp au format WMV Existe
- **@JPGFILEEXISTS@** : [True, False] True si le fichier vignette (JPG) Existe

#### Conclusion :

X	Etat de la fiche	Date	Etat
	En Cours	29/06/2015	Création
	Autre :	30/06/2015	Mise à jour / Corrections
X	Terminé		